



Europa-Universität Viadrina  
Große Scharnstraße 59  
15230 Frankfurt (Oder)

Europa-Universität Viadrina - Große Scharnstraße 59 - 15230 Frankfurt (Oder)

Sehr geehrter Herr  
Prof. Dr. Werner Benecke (PERSÖNLICH)

## Auswertungsbericht Lehrveranstaltungsevaluation an die Lehrenden

Sehr geehrter Herr Prof. Dr. Benecke,

Sie erhalten hier die Ergebnisse der automatisierten Auswertung der Lehrveranstaltungsevaluation zur Veranstaltung Deutschland im Ersten Weltkrieg (MA SS 10 - 9)

Fragebogen Typ dt-allg:

Der zuerst angegebene Globalindikator setzt sich aus folgenden Skalen des Fragebogens zusammen:

Als nächstes werden die einzelnen Mittelwerte der oben genannten Skalen aufgeführt.

Im zweiten Teil des Auswertungsberichts werden die Mittelwerte aller einzelnen Fragen aufgelistet.

Bei Rückfragen steht Ihnen die Arbeitsstelle für Lehrveranstaltungsevaluation zur Verfügung.



Auswertungsteil der geschlossenen Fragen

Legende

Fragestext

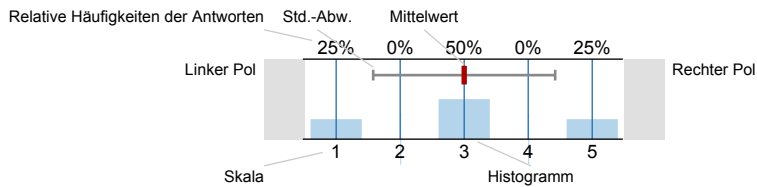

n=Anzahl  
 mw=Mittelwert  
 s=Std.-Abw.  
 E.=Enthaltung

1. Verhalten und Kompetenzen des Lehrenden

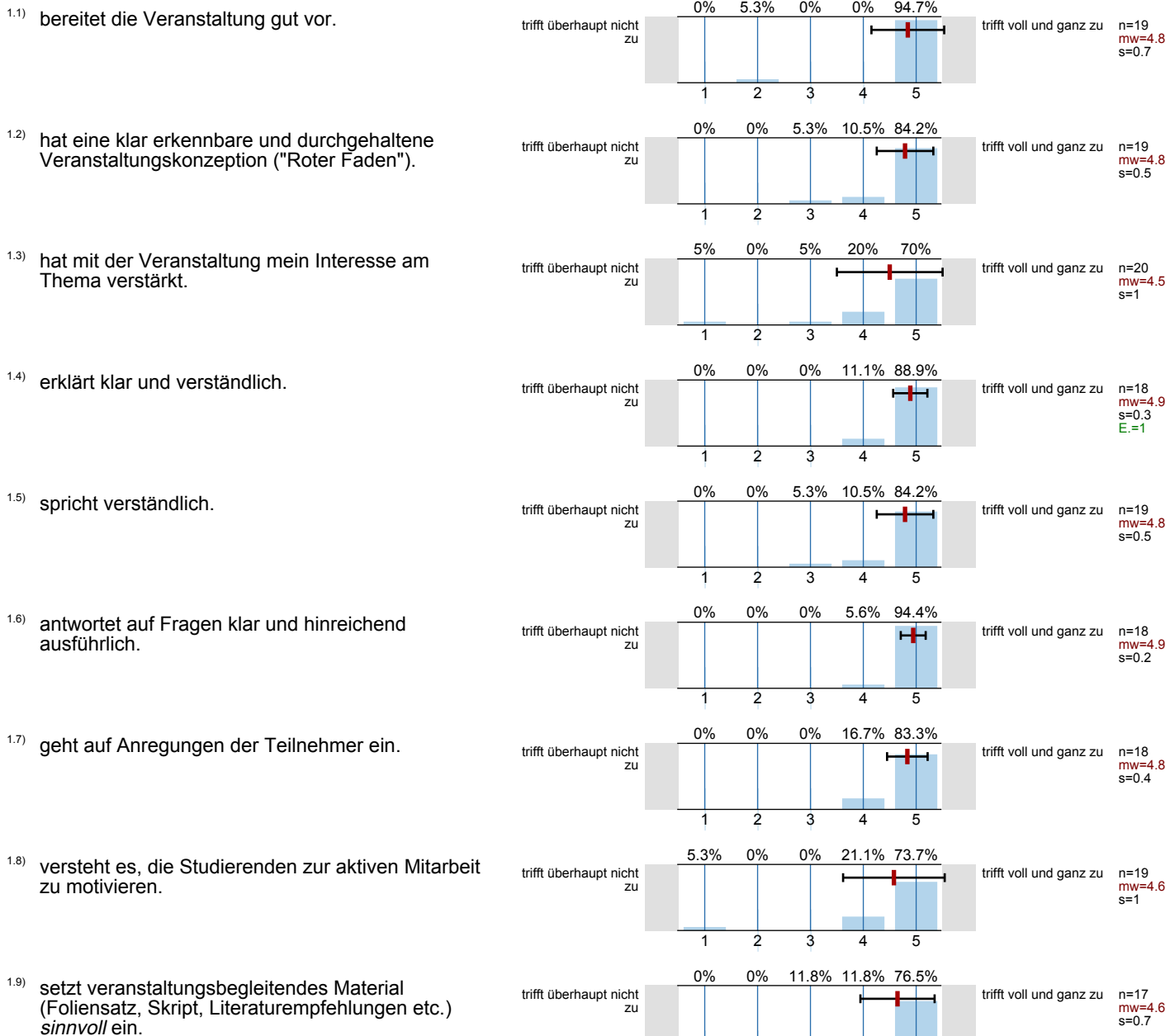

1.10) setzt Lehrmaterial (Folie, Tafel, PowerPoint etc.) *sinnvoll* ein.

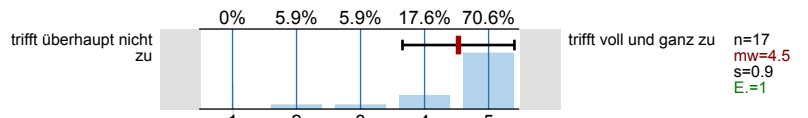

1.11) nutzt digitale Medien (Internet, E-Learning-Plattform) *sinnvoll* zur Veranstaltungsorganisation.

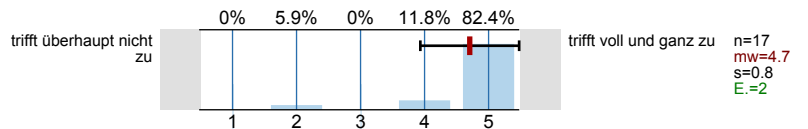

1.12) ist auch außerhalb der Veranstaltungen bei Fragen und Problemen ansprechbar.

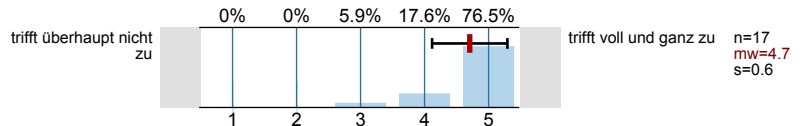

1.13) formuliert Kritik in fairer und konstruktiver Weise.

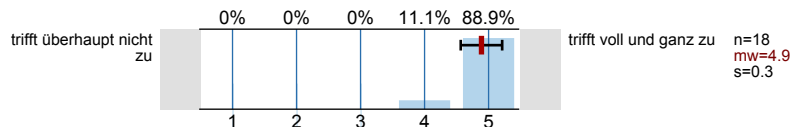

1.14) stellt die Anforderungen an den Leistungsnachweis klar dar.

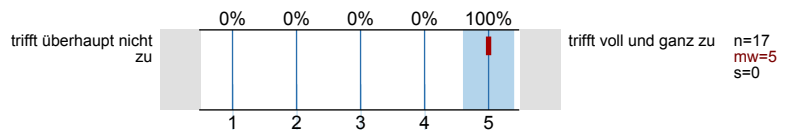

## 2. Schätzen Sie bitte Ihr eigenes Studierverhalten ein.

2.1) Ich habe die Veranstaltung zu 100 % besucht.

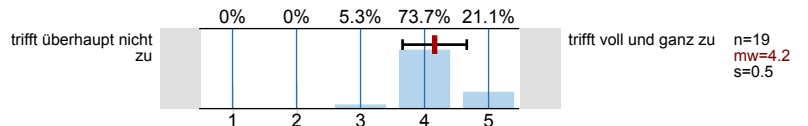

2.2) Ich beteilige mich, soweit möglich, aktiv an der Veranstaltung.

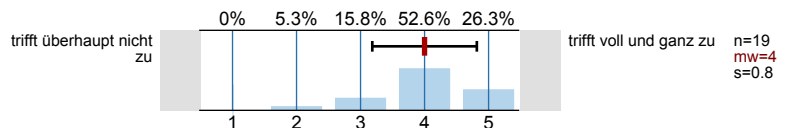

2.3) Bezogen auf die ECTS-Punktzahl ist der Arbeitsaufwand für diese Veranstaltung ... (1 ECTS entspricht einer Belastung von 30 Arbeitsstunden)

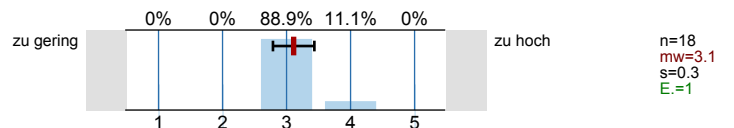

## 3. Qualifikation und Lernerfolg

3.1) Ich habe in der Veranstaltung viel gelernt.

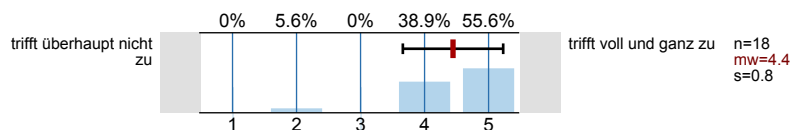

3.2) Die in der Veranstaltungsankündigung geweckten Erwartungen wurden erfüllt.

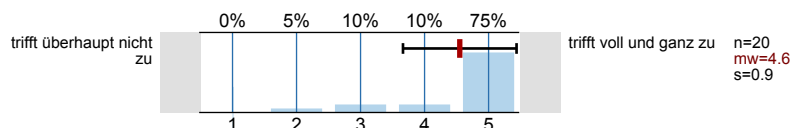

3.3) Ich bin mit der Veranstaltung insgesamt zufrieden.

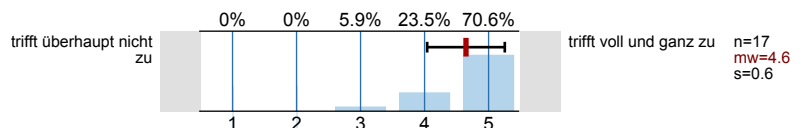

3.4) Ich werde die Veranstaltung weiterempfehlen.

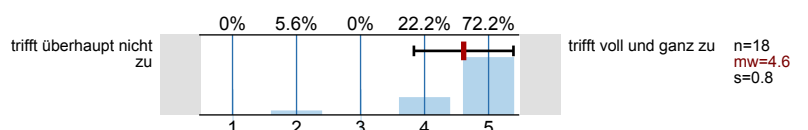

#### 4. Abschließende Fragen

4.3) Ist Deutsch Ihre Muttersprache?



4.4) Geschlecht?



4.5) An welcher Fakultät studieren Sie?

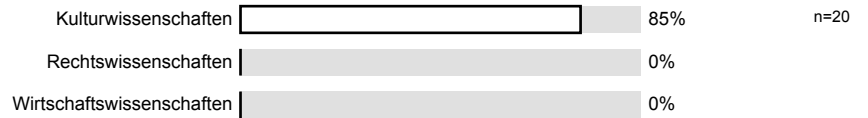

4.6) In welchem Fachsemester sind Sie immatrikuliert?

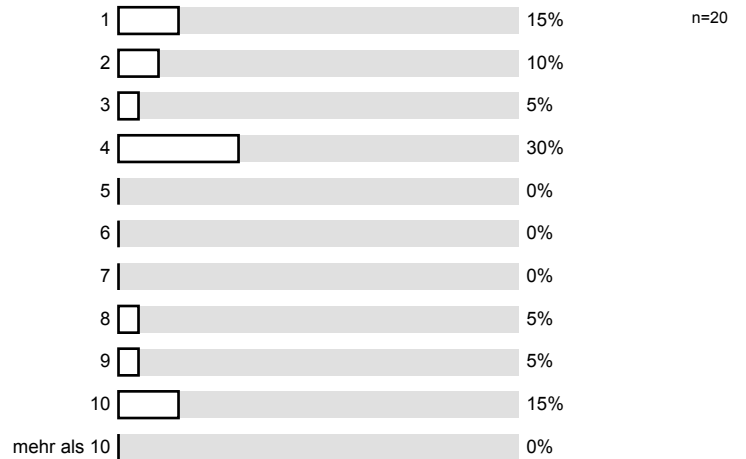

# Profilinie

Teilbereich:

Kuwi

Name der/des Lehrenden: Prof. Dr. Werner Benecke

Titel der Lehrveranstaltung: Deutschland im Ersten Weltkrieg (MA SS 10 - 9)  
(Name der Umfrage)



4. Abschließende Fragen

<sup>4.1)</sup> Haben Sie Anmerkungen zu den **Rahmenbedingungen der Veranstaltung?** (bspw. Teilnehmerzahl, Veranstaltungsform, Leistungsnachweis, Überschneidungen, Regelmäßigkeit, Pünktlichkeit der/des Lehrenden)

Alles perfekt.

<sup>4.2)</sup> Haben Sie **Lob, Kritik oder Verbesserungsvorschläge** zur Veranstaltung oder auch zum Fragebogen?

- Powerpoint-Präsentationen der Referenten sollten auch hochgeladen werden.

---

Die Texte etwas früher in den S.AP oder online stellen!

Ich weiß nicht, warum die Studierenden & d. Vorkurs die Seminar-Texte nicht lesen; die Schuld des Dozenten ist es nicht.

Sehr gut: - kleine Exkursion zur süßen Holzkirche (Leider ist mir und meiner Kommilitonen entfallen ist, was jetzt in Selbstkritik enden könnte, aber lassen wir das

Es wäre schön, wenn die Texte früher in den Reader bzw. auf der E-learning-Plattform zur Verfügung gestellt würden, damit man genug Zeit hat sie zu lesen.  
Am besten wäre ein Reader am Anfang des Semesters mit allen Texten gewesen.