Sitzung vom 8.11.

Europäisierung als Anpassung an die EU-Ebene

Dimensionen der Europäisierung (nach Featherstone 2003)

- Europäisierung als historisches Phänomen
- Transnationale kulturelle Diffusion
- Institutionelle Adaption
- Adaption von *Policies* und Policy-Prozessen

Definition von Claudio Radaelli (2003)

Europeanization consists of processes of a) construction, b) diffusion and c) institutionalization of formal and informal rules, procedures, policy paradigms, styles, 'ways of doing things', and shared beliefs and norms which are first defined and condolidated in the EU policy process and then incorporated in the logic of domestic (national and subnational) discourse, political structures, and public policies.

Abbildung: Zwei Sichtweisen auf Europäisierung

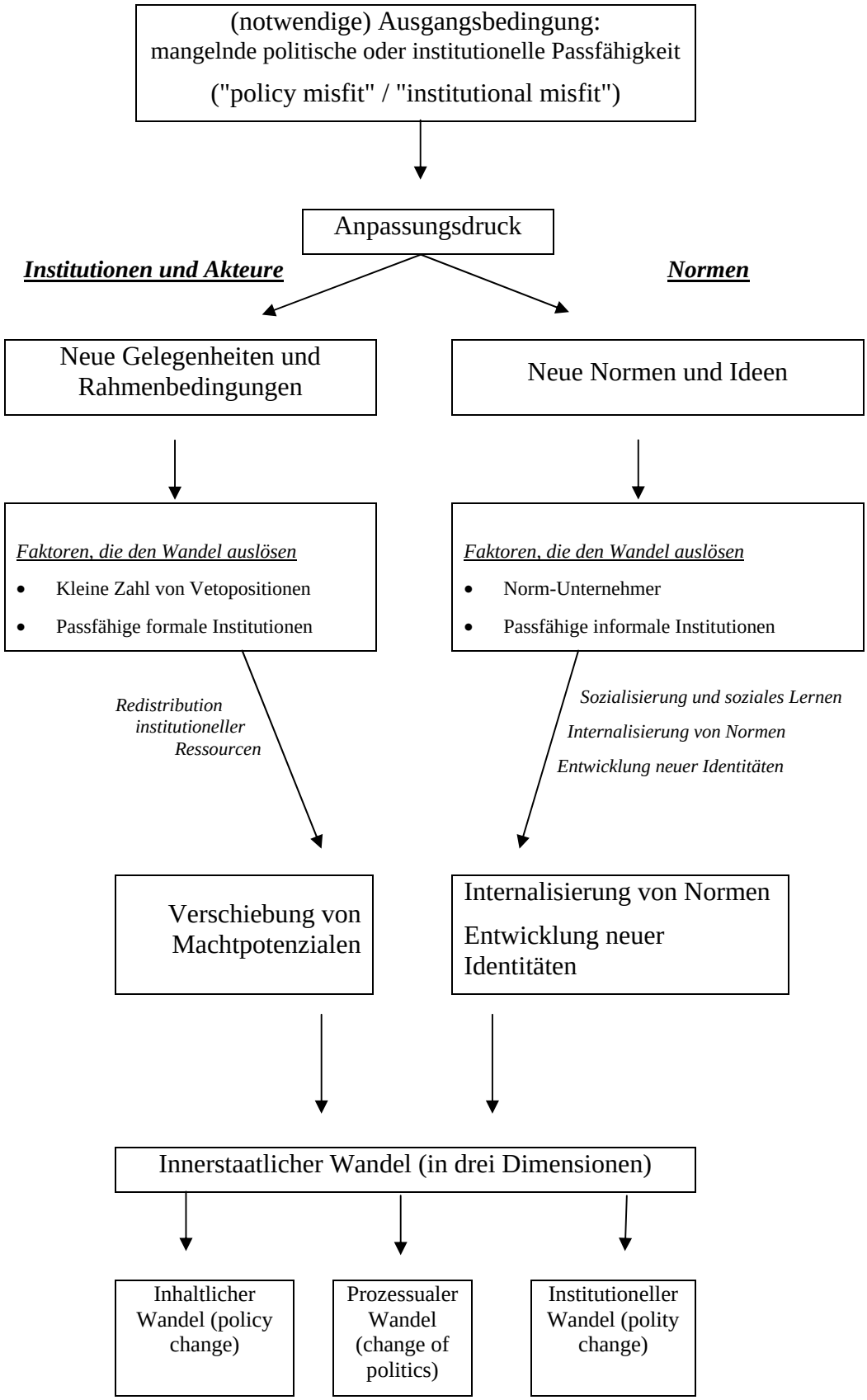

In Anlehnung an: Börzel/Risse (2003: 69)